Grisy-les-Plâtres
Commune du Vexin français

Comportements addictifs : se faire aider dans le Val-d’Oise.

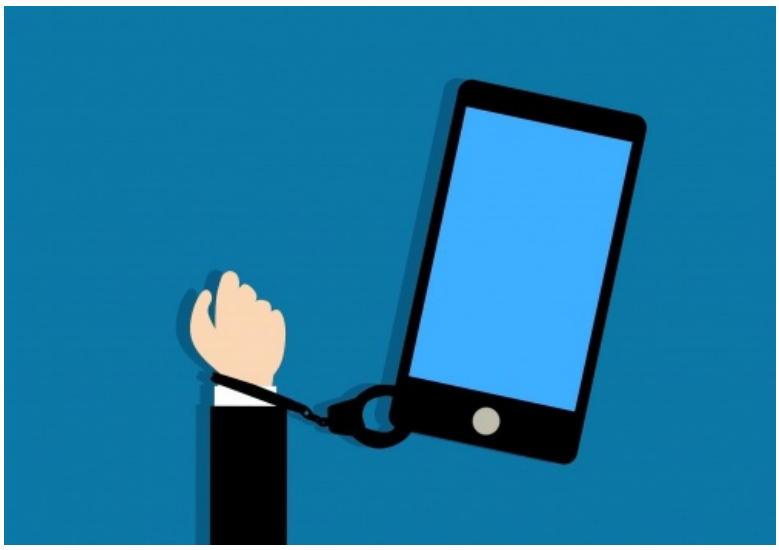

L’Assurance Maladie du Val-d’Oise souhaite s’inscrire dans une démarche de prévention des addictions et assurer la promotion de l’ensemble des dispositifs d’aides adaptés sur le territoire auprès des Valdoisiens.

Infos pratiques

Des dispositifs d’aide à distance de Santé publique France, tabac info service, alcool info service, drogues info service accompagnent la personne ayant une addiction ainsi que les proches.

Une écoute téléphonique anonyme est également proposée :

- Tabac : ' 3989
- Alcool : ' 0 980 80 930
- Drogues : ' 0 800 23 13 13
- Ecoute cannabis : ' 0 980 980 940

Documents
Se faire aider en Val- d'Oise
Addictions : quelques chiffres