

Offre d'emploi de la mairie de Berville.

Berville est un village rural du Vexin français, limitrophe de l'Oise situé à 42 km au nord-ouest de Paris, 16 km au nord de Pontoise, à 28 km au nord de Beauvais, aisément accessible par l'autoroute A16. Berville compte 350 habitants pour une surface de 8,51 km².

Berville fait partie du parc naturel régional du Vexin français et de la Communauté de Communes Vexin Centre.

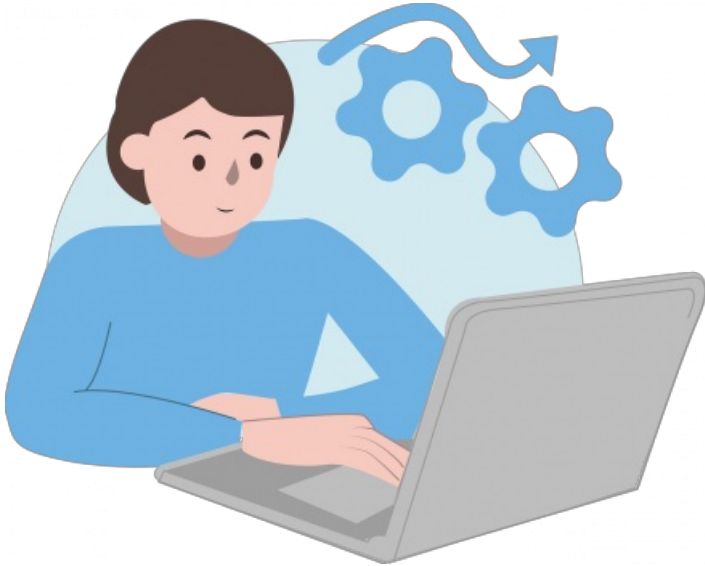

La mairie cherche à recruter un(e) secrétaire à partir du 1er septembre 2022, à temps partiel (50 à 60%).

Mairie de Berville
20, rue d'Heurcourt
95 810
Berville
Infos pratiques

Statut

- Titulaire de la fonction publique territoriale catégorie C ou B.
- Contractuel (le) niveau BAC minimum.
- Expérience similaire indispensable.
- Rémunération statutaire ou équivalente pour les contractuels.

Lieu d'exercice

Mairie de Berville
20 rue d'Heurcourt 95810 BERVILLE
Mairie.de.berville@wanadoo.fr
01 34 66 52 63
Commune du parc naturel régional du Vexin Français de 350 habitants

Documents

[Fiche de poste](#)

Contact

Envoyer votre CV à Madame le Maire

- joncour-danel@hotmail.fr
- 06 15 46 92 70